EL GUERRERO del ANTIFAZ

PUBLICACION JUVENIL

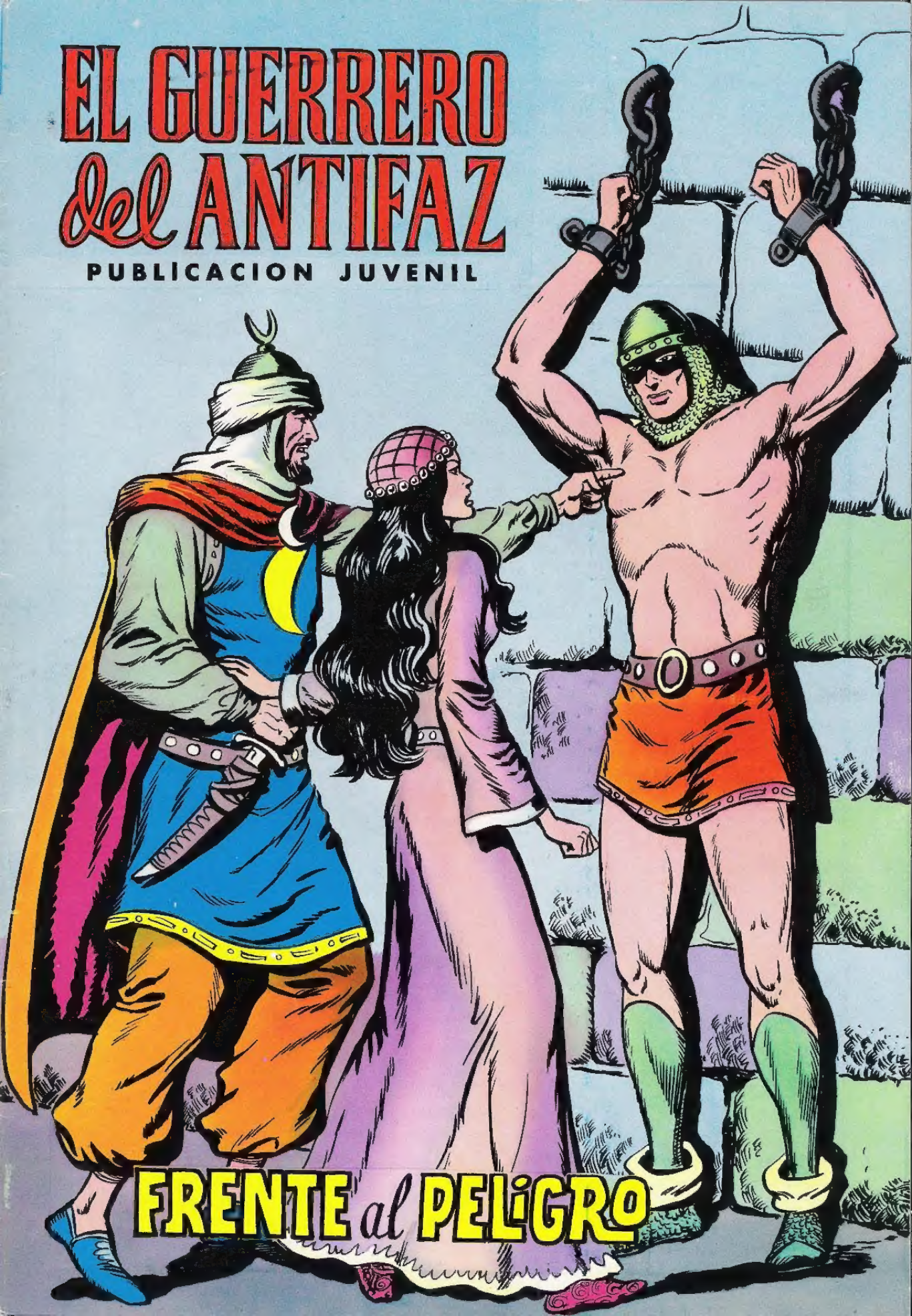

FRENTE al PELIGRO

El Caballero Lanzarote y su escudero

PRINTED IN SPAIN IMPRESO EN ESPAÑA

EL GUERRERO DEL ANTIFAZ en

Frente al peligro

"EL GUERRERO DEL ANTIFAZ" LUCHA AL LADO DE LOS REYES CATÓLICOS, PERO LO HACE CUBIERTO CON UN ANTIFAZ PARA GUARDAR SU DOLOROSO PASADO.

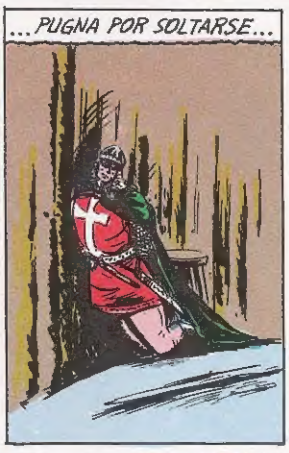

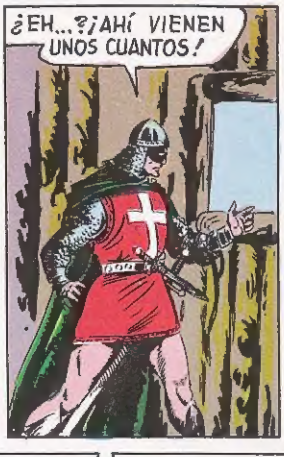

SI ESTÁ AHÍ, NO SE ESCAPARÁ
EL ASTUTO KAF ORDENA RODEAR LA CABAÑA
¡ALERTA!
¡HAN RODEADO MI CHOZA!
EL GUERRERO DEL ANTIFAZ HACE UNA BRECHA EN LA TECHUMBRE.
INTENTARÉ ESCAPAR SIN QUE ME VEAN
SALTARÉ AL ÁRBOL MÁS CERCANO
¡HA SALTADO A ESE ÁRBOL! ¡SEGUIDME TODOS!
¡BAJA, CRISTIANO, SI TE ATREVES!
¡HUM...! NO TENGO MÁS REMEDIO QUE BATIRME CON ELLOS
¡AQUÍ ME TENÉIS, VED SI VUESTROS ACEROS PUEDEN AL MÍO!
¡TÚ ERES EL PRIMERO DE LA SERIE!
¡CALMA, AMIGO! TU PRECIPITACIÓN PUEDE DAÑARTE!
NUESTRO HÉROE SONRÍE SATISFECHO PORQUE VE QUE SUS ENEMIGOS LLEVAN LAS DE PERDER, PERO..
...KAF DA ÓRDENES CON ENERGÍA Y...
¡ALÍ-KAN PREMIARÁ A QUIEN LO DERROTE!

...Y EL RESTO SE ABALANZA SOBRE EL ATLÉTICO GUERRERO.

¡EH!¡ME HE QUEDADO DESARMADO!

KAF VE LA OCASIÓN DE ABATIR A SU RIVAL, PERO...

¡AHORA! ¡POR ÉL!

...ÉSTE NO PIERDE SU TERRIBLE SANGRE FRÍA...

¡VERÁS TÚ DONDE TE MANDO!

¡OH...!

¡RECUERDOS A ESE OTRO!

¡NO NECESITO ARMAS PARA ACABAR CON VOSOTROS!

LOS SOLDADOS NO DESEAN VOLVER AL ATAQUE Y EL GUERRERO DEL ANTIFAZ RESULTA VENCEDOR

*

Y AHORA A SEGUIR MI CAMINO. LO SIENTO POR VOSOTROS

HASTA QUE SE VAYA, NO ME ATREVO A LEVANTARME...

BAJARÉ A LA CUEVA POR MI CABALLO

¡HOLA, "CENTELLA"! ¡TE NECESITO!

¡VAMOS A LOS DOMINIOS DE ALÍ-KAN!

KAF VE CÓMO SE ALEJA EL GUERRERO.

¡SIGÁMOSLE!

¡PARECE QUE SE DIRIGE A NUESTRAS TIERRAS!

¡ME SIGUEN! ¡VOLVERÉ POR ELLOS!

PERO CUANDO VUELVE GRUPAS, SUS PERSEGUIDORES HUYEN A TODO GALOPE.

¡JA, JA, JA! NO TIENEN GANAS DE REPETIR

NO QUERIENDO PERDER MÁS TIEMPO, EL INTRÉPIDO ENMASCARADO LES DEJA IR.

MIENTRAS TANTO, EN EL CASTILLO DEL CONDE DE TORRES, ÉSTE Y SU HIJA NO PUEDEN OCULTAR SU INTRANQUILIDAD.

ME MORIRÍA DE DOLOR SI LE OCURRIESE ALGO AL HIJO DEL CONDE DE ROCA, PADRE MÍO...

¿QUÉ DECÍS, HIJA MÍA? ¿ES QUE ACASO...?

SÍ... MI CORAZÓN ES SUYO. ESTOY ENAMORADA DE ÉL DESDE EL PRIMER DÍA QUE LE VI... PERDONAD...

¡PERO ESO ES IMPOSIBLE! ¡COMPRENDEDLO!

¡IMPOSIBLE! ¡VOS TAMBIÉN! ¡OH, DIOS! ¿QUÉ CULPA TUVO...?

HIJA, ¿ACASO PODEMOS REBELARNOS CONTRA ÉL"?

CREYÓ SER HIJO DE ALÍ-KAN Y POR ESO LUCHÓ CONTRA LA CRUZ...

DERROTANDO A LOS GUERREROS CRISTIANOS...

¡ESTÁ ENMENDANDO CON CRECES SU ERROR!

ENTRE SUS VÍCTIMAS SE ENCUENTRA EL HERMANO DEL CAPITÁN RODOLFO

Y ÉSTE PROMETIÓ VENGARLE, Y LO CUMPLIRÁ...

Y A PESAR DE QUE ÉL LO SABE, HA IDO A LIBERTARLE CON RIESGO DE SU PROPIA VIDA

ES MUY NOBLE, HIJA, PERO EN UNO DE SUS CONTINUOS ENCUENTROS SUCUMBIRÁ Y... ¡ES MEJOR QUE DÉIS FRENO A VUESTROS SENTIMIENTOS!

¡NO PUEDO, NO PUEDO! ¡OH, DIOS MÍO...!

¡VAMOS, HIJITA! ¿PORQUÉ NO PENSÁIS EN EL CONDE DE LOS PICOS...? ES JOVEN, FUERTE, VALIENTE...

¡POR FAVOR, PADRE QUERIDO! SÉ TODO ESO Y TAMBIÉN QUE ME AMA, PERO NO PUEDO CORRESPONDERLE... ¡NO LE QUIERO!

BIEN. DEJEMOS ESTO. MAÑANA ESTARÁ AQUÍ. OS RUEGO QUE SEÁIS AMABLE CON ÉL

PROCURARÉ COMPLACEROS

AL DÍA SIGUIENTE, EL CONDE DE LOS PICOS HACÍA SU APARICIÓN EN EL CONDADO DE TORRES, SEGUIDO DE BUENA PARTE DE SUS VASALLOS.

★

ME HONRA VUESTRA PRESENCIA EN MI CASTILLO

GRACIAS, CONDE

DESEABA VEROS, ANA MARÍA

BIEN... GRACIAS, CONDE. SOIS MUY GALANTE

VOY A LA GUERRA. ¿LO SABÉIS? SIEMPRE PENSARÉ EN VOS, Y CUANDO VUELVA... DESEARÍA SER...

¡POR DIOS, CONDE...! ¡OH, PERDONAD...! YO REZARÉ POR VOS...

MIENTRAS, EL GUERRERO DEL ANTIFAZ PENETRA EN LOS DOMINIOS DE ALÍ-KAN.

ESPÉRAME AQUÍ, "CENTELLA". TENGO QUE IR SOLO

CREO QUE NO ME RECONOCERÁN BAJO ESTE DISFRAZ

¿QUÉ TRAES?

UN MENSAJE PERSONAL PARA EL GRAN ALÍ-KAN

ESTÁ BIEN. PASA

YA ESTOY DENTRO. AHORA AVERIGUARÉ DÓNDE TIENEN A LOS PRISIONEROS

ALÍ HA DISPUESTO QUE ESTA TARDE SE CASTIGUE A LOS PRISIONEROS

...YA LO SÉ. QUIERE DEMOSTRAR ASÍ QUE NO TEME LAS IRAS DE SUS ENEMIGOS

¡CASI NO LLEGO A TIEMPO! ¿QUÉ HARÉ?

EN AQUEL MOMENTO, ALÍ-KAN ESTABA HABLANDO CON EL CAPITÁN RODOLFO.

TU SEÑOR SE ME ESCAPÓ GRACIAS AL GUERRERO DEL ANTIFAZ...

¡ESO ME ALEGRA, ALÍ!

ESCUCHA, CRISTIANO: TE VOY A DECIR QUIÉN ES EL GUERRERO DEL ANTIFAZ. ¡ES MI HIJO!

¡MI ÚNICO HIJO!

¿TU HIJO? ¡MIENTES!

¿PARA QUÉ TE IBA A ENGAÑAR? ES UN DESLEAL Y POR ESO SE CUBRE

¡SIEMPRE CREÍ QUE OCULTABA ALGO PERO NO...!

TÚ PODRÍAS DESCUBRIRLE ANTE LOS TUYOS... EN FIN...

¡DÉJAME VIVIR, ALÍ! ¡ÉL ES CULPABLE DE LA MUERTE DE MI HERMANO Y PROMETÍ HACER JUSTICIA. ¿POR QUÉ SE HA VUELTO CONTRA TI?

¡POR ALÁ! ESO ME INTERESA. SE VOLVIÓ CONTRA MÍ PORQUE ERA AMBICIOSO Y YO NO LE DABA LO QUE QUERÍA

¡OJALÁ LO TUVIERA DELANTE!

¿LO HARÁS?

¡TENLO POR SEGURO!

¡GUARDIAS! ¡SOLTAD AL PRISIONERO! ¡TE PERDONO LA VIDA CON TAL DE QUE CUMPLAS TU PROMESA!

MUCHO LE ABORRECES CUANDO HACES ESTO, ALÍ

¡TANTO, COMO TÚ!

LLEGA LA TARDE Y EL DISFRAZADO GUERRERO NO HA CONSEGUIDO HALLAR LA FORMA DE LIBERTAR A LOS PRISIONEROS.

DEBO JUGAR MI ÚLTIMA CARTA. ALÍ-KAN ES MI OBJETIVO

CONFIANDO EN SU DISFRAZ PENETRA EN EL JARDÍN QUE RODEA EL PALACIO DE ALÍ-KAN.

HE DE INUTILIZAR A ESE CENTINELA

OOOO...

¡AH!

¡TU PRESENCIA ES INOPORTUNA Y...!

¡...TENGO QUE PROCEDER ASÍ!

CONOCEDOR DEL PALACIO, EL HIJO DEL CONDE DE ROCA PENETRA POR UN PASADIZO SECRETO QUE SABE CONDUCE A LAS HABITACIONES DEL QUE EN UN TIEMPO CREYÓ SU PADRE.

VOY A DARLE UN BUEN SUSTO A ESE ALÍ-KAN

YA ENCONTRÉ EL RESORTE QUE DEJA ABRIR LA REJA

¡EH! ALÍ KAN SE HA HECHO MUY PRECAVIDO

MENOS MAL QUE ESTÁ DORMIDO...

¡EH! ¿QUÉ...? ¡¡A MÍ!!

¡TOMA..., OH!

¡PARADA!

ES UN LUCHADOR FORMIDABLE. SI NO VOY CON CUIDADO...
Oooo.
EL GUERRERO DEL ANTIFAZ SE ENCUENTRA ANTE UN PODEROSO ENEMIGO QUE LOGRA ARRICONARLE...
PERO EN UN SUPREMO ESFUERZO, NUESTRO HÉROE...
...LOGRA DERRIBAR A SU ADVERSARIO.
AHORA NADIE ME IMPIDE EL PASO
DESPUÉS DE ABRIR LA PUERTA, SUBE POR UNAS ESCALERAS.
¡QUIETO, ALÍ-KAN!
¡CÓMO! ¡¿TÚ?!
¡TE HAS METIDO EN LA BOCA DEL LOBO!
¡ERES UN LOBO SIN DIENTES!
¡A MÍ, GUARDIAS! ¡A MÍ...!
¡TIENES MIEDO, ¿EH?!
¡QUIERO QUE SUELTES A LOS PRISIONEROS!
¡JA, JA, JA! ¡AHORA TE LO DIRÉ YO!
LA PUERTA PRINCIPAL SE ABRE Y APARECEN CUATRO GUARDIANES
¡A ÉL!

AL VER ENTRAR A LOS CENTINELAS, EL GUERRERO DEL ANTIFAZ SE PRECIPITA SOBRE EL JEFE.

¡CUIDADO, ALÍ! ¡ORDENA A TUS HOMBRES QUE NO ME ATAQUEN! ¡QUIETOS...! ¡OBEDECED!

AHORA DILES QUE SUELTEN A TODOS LOS PRISIONEROS Y LES DEN MONTURAS ¡HUM! ¡HACEDLO!

NO TE SOLTARÉ HASTA QUE LOS VEA HUIR

ÉSTE ES UN BUEN OBSERVATORIO, ¿VERDAD, ALÍ-KAN? CREO QUE SÍ ¡EJEM...!

SÉ LO QUE PIENSAS... PERO ¿CREES QUE MI BRAZO NO ACCIONARÍA CON RAPIDEZ?

¿QUÉ HARÁS CUANDO SE MARCHEN LOS PRISIONEROS? NOS BATIREMOS LOS DOS

¡CRISTIANOS! ¡TENÉIS POCO TIEMPO PARA HUIR! ¡ESCAPAD APRISA! ¡EL GUERRERO DEL ANTIFAZ!

PASADOS DIEZ MINUTOS, EL GUERRERO DEL ANTIFAZ SE DISPONE A ABANDONAR EL BALCÓN CON SU PRESA, PERO LE AMENAZA UN TERRIBLE PELIGRO.

¡PUEDO DARLE Y ALÍ-KAN ME RECOMPENSARÁ

¡JA, JA, JA! ¡YA ERES MÍO!

¡LOS MÍOS! ¡DETENEDLE AHORA!

EN AQUEL MOMENTO, EL PADRE DEL GUERRERO DEL ANTIFAZ AVANZA RÁPIDO HACIA LA FORTALEZA DE ALÍ-KAN, SEGUIDO DE SUS HOMBRES.

EL CONDE DE ROCA SE PROPONE ENTRAR POR SORPRESA EN EL RECINTO AMURALLADO.

¡EL ENEMIGO! ¡EL ENEMIGO ATACAAA!

¡SEÑOR: EL ENEMIGO ESTÁ ATACANDO! ¡CÓMO! ¿QUÉ DICES?

EN EFECTO, EL CONDE DE ROCA SEGUIDO DE SUS VASALLOS SE DISPONE PARA ATACAR LA FORTALEZA DE ALÍ-KAN.

¿ESTÁIS SEGUROS DE QUE DENTRO DE LA FORTALEZA ESTÁ "EL GUERRERO DEL ANTIFAZ"?

COMPLETAMENTE, SEÑOR. AMENAZABA A ALÍ-KAN Y LE OBLIGÓ A SOLTARNOS

ESO QUIERE DECIR QUE ESTÁ EN PELIGRO. ¡HAY QUE ABRIR BRECHA EN LA MURALLA Y PENETRAR RÁPIDAMENTE!

PERDONADME, SEÑOR...

¿QUÉ QUERÉIS, CAPITÁN RODOLFO?

NO OS SERÁ FÁCIL TOMAR LA FORTALEZA DE ALÍ-KAN. TIENE MUCHOS DEFENSORES. NECESITARÉIS MÁS GENTE

ALÍ-KAN HA SUFRIDO UNA DERROTA RECIENTEMENTE. NO CREO QUE SE HAYA RECUPERADO AÚN. LE ATACARÉ ENSEGUIDA

ESTÁ BIEN. MIS HOMBRES Y YO OS AYUDAREMOS. ASÍ LO QUERRÍA MI SEÑOR EL CONDE DE TORRES

¡CARGAD SOBRE LAS PUERTAS! ¡DISPARAD LAS BALLESTAS! ¡LISTO TODO EL MUNDO!

¡OJALÁ HAYA DESAPARECIDO EL GUERRERO ENMASCARADO! ¡SENTIRÍA TENER QUE HACERLO YO... LA CONDESITA NO ME LO PERDONARÍA...

POR ELLA NO HE DIVULGADO YA SU PERSONALIDAD. ES EL HIJO DE ALÍ..., PERO ELLA LE AMA... Y SUFRIRÍA

MIENTRAS TANTO, ALÍ-KAN DIRIGE LA DEFENSA DE LA FORTALEZA, DISPUESTO A ENFRENTARSE CON LOS ATACANTES TRAS SUS PODEROSAS MURALLAS.

SE ESTRELLARÁ CONTRA LA MURALLA MI QUERIDO CONDESITO

TU AFÁN POR DERROTARME SE ESTRELLARÁ CONTRA LOS MUROS DE MI FORTALEZA

¡QUIEREN DERRIBAR LAS PUERTAS! ¡NO LES DEJÉIS ACERCARSE!

¡VAMOS! ¡APRISA!

¡DUDO QUE CONSIGAMOS ECHARLA ABAJO!

¡FUERA!

¡APARTAOS!

¡AGGG!

¡ATRAAAS...!

¡NO CEDEN...!

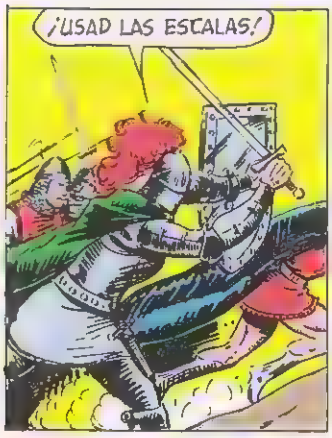

LOS HOMBRES DEL CONDE NO CONSIGUEN PENETRAR EN EL RECINTO AMURALLADO Y SE VEN OBLIGADOS A RETIRARSE AL CAMPAMENTO.

ESTA VEZ NO TE ESCAPARÁS. VOY A TENERTE ENCADENADO ETERNAMENTE
YA PROCURARÉ ESCAPAR
NO TE QUITARÉ LAS CADENAS EN NINGÚN MOMENTO, LA PUERTA DE ESTA MAZMORRA ESTARÁ SIEMPRE CERRADA Y TRES CENTINELAS LA VIGILARÁN
AL SALIR DE LA ESTANCIA, ZORAIDA SONRÍE MISTERIOSAMENTE AL ENMASCARADO
... ALÍ SE HA DADO CUENTA DE LA SONRISA DE LA BELLA JOVEN ¿QUÉ HABRÁ QUERIDO DECIRME?
SEÑOR: HE MANDADO SEIS HOMBRES, PERO NO HAN LOGRADO BURLAR A LOS CRISTIANOS Y HAN CAÍDO... ¿ENVIAMOS OTROS...?
¡ESPERA! SE ME ESTÁ OCURRIENDO UNA IDEA
¿CREES QUE SI FUESE "EL GUERRERO DEL ANTIFAZ" LE DEJARÍAN PASAR?
¿QUÉ DECÍS? ¿VAIS A SOLTAR...?
TENÉIS POCA IMAGINACIÓN. SIMPLEMENTE QUIERO QUE UNO DE LOS NUESTROS SE DISFRACE COMO ÉL Y...
UNO DE LOS MEJORES JINETES ÁRABES, DISFRAZADO COMO "GUERRERO DEL ANTIFAZ", SIMULA SALIR HUYENDO DE LA FORTALEZA CON ÁNIMO DE UNIRSE A LOS CRISTIANOS
¡EH, MIRAD! ¡ES "EL GUERRERO DEL ANTIFAZ"!
¡LOGRÓ ESCAPAR! ¡TIRAN SOBRE ÉL, PERO NO LE ALCANZAN!
PERO EL CAPITÁN RODOLFO, QUE DESEA ENFRENTARSE CON EL GUERRERO...
¡VIENE HACIA AQUÍ! PASARÁ CERCA...
¡FIJARÉ BIEN LA PUNTERÍA! ¡HE DE DETENERLE! SEGURAMENTE IGNORA NUESTRA PRESENCIA
¡¡AY!!
¡CREO QUE LOGRÉ MI PROPÓSITO! YA TENDRÉ OCASIÓN DE PEDIRLE CUENTAS
¡DIOS SANTO! ¡LE HAN HERIDO!
¿EH? ¡ÉSTE NO ES MI HIJO...! ENTONCES...? YA COMPRENDO... ¡ALÍ-KAN HA INTENTADO ENGAÑARNOS!
¿QUIÉN SERÁ ESE MISTERIOSO PERSONAJE?
NO ES "EL GUERRERO". LO QUE NO SÉ ES DE DONDE PARTIÓ LA FLECHA QUE LO HA ABATIDO

ALÍ-KAN SE PONE MUY FURIOSO CUANDO RECIBE LA NOTICIA DE LO OCURRIDO.

¡ES PRECISO QUE ALGUNO LOGRE LLEGAR HASTA MOTAMID.¡¡ENCÁRGATE DE ELLO TÚ MISMO!

SÍ... SÍ... SEÑOR

ESCUCHA, KAF: ESTA NOCHE, AL AMPARO DE LA OSCURIDAD, TÚ Y VEINTE HOMBRES MÁS HARÉIS UNA SALIDA...

SÉ DE LO QUE SE TRATA. NO DUDES QUE YO PASARÉ

AQUELLA NOCHE...

¡ATENCIÓN!¡¡EL ENEMIGO EFECTÚA UNA SALIDA!

LA ALARMA CORRE POR TODO EL CAMPAMENTO CRISTIANO, E INMEDIATAMENTE SE INICIA EL ATAQUE CONTRA EL PEQUEÑO GRUPO DE JINETES.

PERO KAF Y OTRO DE SUS COMPAÑEROS CONSIGUEN ESCAPAR.

ENTRE TANTO, "EL GUERRERO DEL ANTIFAZ" RECIBE UNA AYUDA INESPERADA.

¡CHSS...! VENGO A LIBERTARTE... LOS CENTINELAS DUERMEN, PERO HAY QUE SER PRUDENTES

¿ES CIERTO QUE INTENTAS LIBERTARME?

¿POR QUÉ LO DUDAS, CRISTIANO? TE CURARÉ LA HERIDA... MIENTRAS COMES ESTO

EN TUS OJOS LEO LA VERDAD. TENGO HAMBRE Y ACEPTO TUS ALIMENTOS.

...MAS NO LA LIBERTAD, ES DEMASIADO... NO QUIERO LA VIDA A CAMBIO DE LA TUYA

HABLAS COMO YO ESPERABA LO HICIERAS... ERES MUY NOBLE... ESTOY DECIDIDA A LIBRARTE DE LAS CADENAS

ALÍ-KAN TE CASTIGARÁ SI LO HACES

LA BELLA HURÍ DESATA A NUESTRO AMIGO Y EMPIEZA A CURARLE LA HERIDA, QUE NO ES DE IMPORTANCIA.

NO VENDRÁN. ESTÁN MUY ATAREADOS CON LA DEFENSA DE LA FORTALEZA...

A PESAR DE TODO... NO CONSEGUIREMOS ESCAPAR, ZORAIDA

¿"CONSEGUIREMOS..."? ¿ACASO PENSABAS QUE YO TE ACOMPAÑASE?

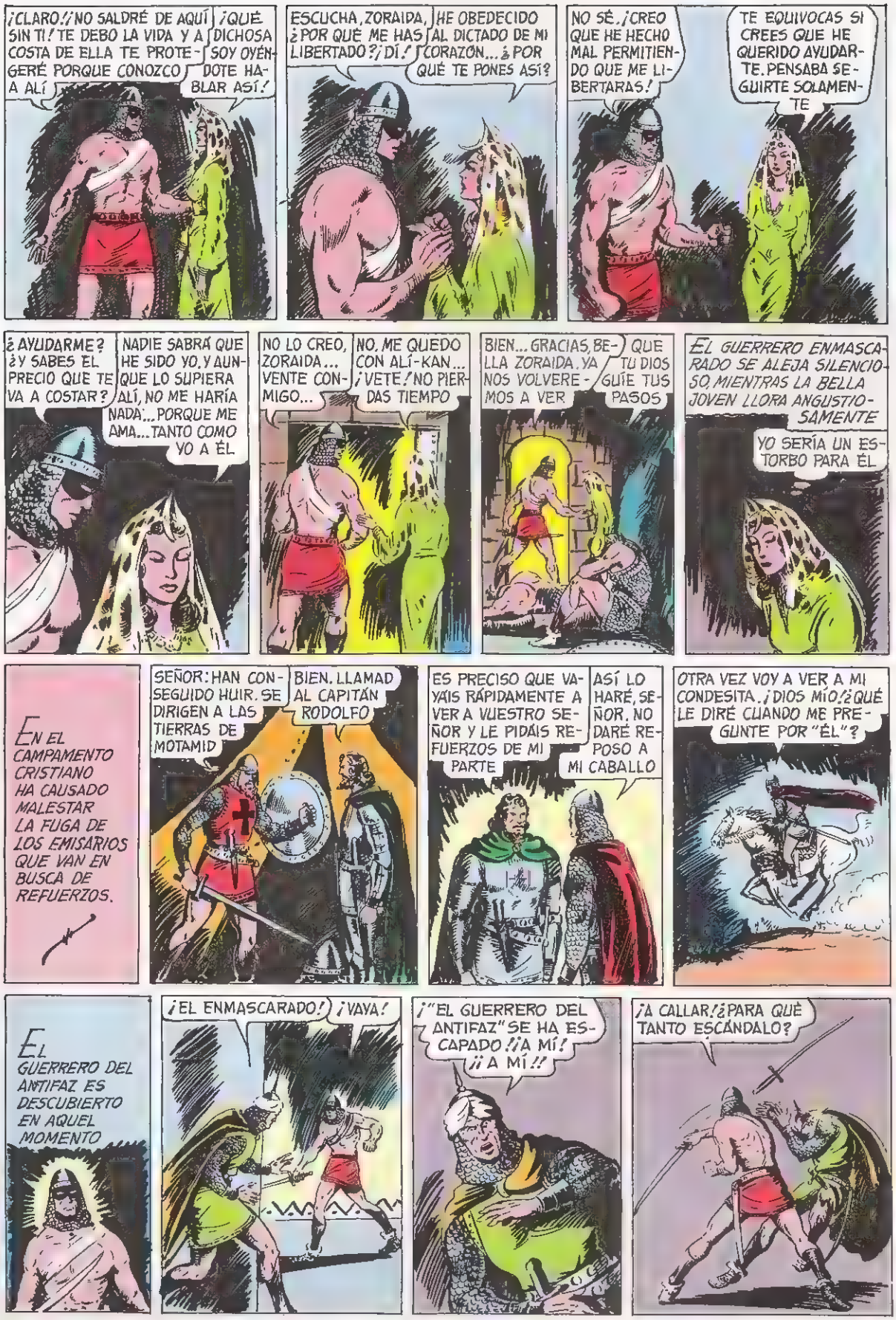
¡CLARO! ¡NO SALDRÉ DE AQUÍ SIN TI! TE DEBO LA VIDA Y A COSTA DE ELLA TE PROTEGERÉ PORQUE CONOZCO A ALÍ
¡QUÉ DICHOSA SOY OYÉNDOTE HABLAR ASÍ!
ESCUCHA, ZORAIDA, ¿POR QUÉ ME HAS LIBERTADO? ¡DÍ!
HE OBEDECIDO AL DICTADO DE MI CORAZÓN... ¿POR QUÉ TE PONES ASÍ?
NO SÉ. ¡CREO QUE HE HECHO MAL PERMITIENDO QUE ME LIBERTARAS!
TE EQUIVOCAS SI CREES QUE HE QUERIDO AYUDARTE. PENSABA SEGUIRTE SOLAMENTE
¿AYUDARME? ¿Y SABES EL PRECIO QUE TE VA A COSTAR?
NADIE SABRÁ QUE HE SIDO YO, Y AUNQUE LO SUPIERA ALÍ, NO ME HARÍA NADA... PORQUE ME AMA... TANTO COMO YO A ÉL
NO LO CREO, ZORAIDA... VENTE CONMIGO...
NO, ME QUEDO CON ALÍ-KAN... ¡VETE! NO PIERDAS TIEMPO
BIEN... GRACIAS, BELLA ZORAIDA. YA NOS VOLVEREMOS A VER
QUE TU DIOS GUÍE TUS PASOS
EL GUERRERO ENMASCARADO SE ALEJA SILENCIOSO, MIENTRAS LA BELLA JOVEN LLORA ANGUSTIOSAMENTE
YO SERÍA UN ESTORBO PARA ÉL
EN EL CAMPAMENTO CRISTIANO HA CAUSADO MALESTAR LA FUGA DE LOS EMISARIOS QUE VAN EN BUSCA DE REFUERZOS.
SEÑOR: HAN CONSEGUIDO HUIR. SE DIRIGEN A LAS TIERRAS DE MOTAMID
BIEN. LLAMAD AL CAPITÁN RODOLFO
ES PRECISO QUE VAYÁIS RÁPIDAMENTE A VER A VUESTRO SEÑOR Y LE PIDÁIS REFUERZOS DE MI PARTE
ASÍ LO HARÉ, SEÑOR. NO DARÉ REPOSO A MI CABALLO
OTRA VEZ VOY A VER A MI CONDESITA. ¡DIOS MÍO! ¿QUÉ LE DIRÉ CUANDO ME PREGUNTE POR "ÉL"?
EL GUERRERO DEL ANTIFAZ ES DESCUBIERTO EN AQUEL MOMENTO
¡EL ENMASCARADO!
¡VAYA!
¡"EL GUERRERO DEL ANTIFAZ" SE HA ESCAPADO! ¡¡A MÍ!! ¡¡A MÍ!!
¡A CALLAR! ¿PARA QUÉ TANTO ESCÁNDALO?

PERO LA ALARMA ESTABA DADA Y LOS HOMBRES DEL PALACIO DE ALÍ-KAN SE PONEN EN MOVIMIENTO.

¡"EL GUERRERO DEL ANTIFAZ" SE HA ESCAPADO!

TENGO QUE SALIR DEL PALACIO. ES EL SITIO MÁS PELIGROSO QUE HAY

ME DESLIZARÉ POR ESTA CORNISA. CERCA DE AQUÍ HAY UN ÁRBOL AL CUAL PODRÉ SALTAR

EL FUGITIVO SALTA A LA RAMA MÁS CERCANA DE UN ÁRBOL PRÓXIMO.

¿AHORA CÓMO SALDRÉ DE LA FORTALEZA?

¡AQUÍ VIENEN DOS!

¡AHÍ ESTÁ!

LOS DOS CENTINELAS DESCUBREN AL ENMASCARADO FUGITIVO Y CARGAN SOBRE ÉL, PERO ÉSTE SABE DEFENDERSE.

¡DETENTE, CRISTIANO! TOMÁIS LAS COSAS DEMASIADO EN SERIO

¡CUIDADO! ¡ES MUY PELIGROSO!

NO TENGO MÁS REMEDIO QUE PROCEDER ASÍ PARA SALVAR MI VIDA. ¡ATRÁS!

¡¡AAAH!!

¡AQUÍ TODOS! ¡AUXILIO!

¡NO GRITES TANTO! AHORA TE TOCA A TI. ¿TE RINDES?

¡YO TE VENCERÉ!

¡AY!

¡PIEDAD! ¡NO ME MATES!

¡ESTÁ BIEN! ¡A CALLAR!

EL AUDAZ Y FORNIDO GUERRERO SE INTERNA EN LO MÁS INTRINCADO DEL JARDÍN.

¡POR AHÍ ESCAPÓ! ¡CORRED Y... GUARDAOS BIEN DE SU PODER!

MIENTRAS TANTO, ZORAIDA, TEMEROSA DE QUE EL FUGITIVO SEA APRESADO, YA QUE LA ALARMA HA CUNDIDO RÁPIDAMENTE, SE DIRIGE A HIXEM, OFICIAL DE ALÍ-KAN, QUE AMA PROFUNDAMENTE A LA BELLA MORA Y POR LA CUAL DARÍA GUSTOSO SU VIDA, Y LE SUPLICA AYUDE A ESCAPAR AL GUERRERO ENMASCARADO.

TE LO SUPLICO, HIXEM. AYÚDALE A ESCAPAR

¿QUIERES DECIRME PORQUÉ LE AYUDAS?

SI DE VERAS ME QUIERES, HIXEM, NO ME PREGUNTES...

ESTÁ BIEN, LO HARÉ

ALGUIEN ESPIABA LA ESCENA DETRÁS DE UNAS CORTINAS.

ESTO LE INTERESARÁ A MI SEÑOR

¿ES CIERTO LO QUE ME DICES?

¡LO ES!

¡HACERME ESTO A MÍ! ¡VA A SABER ELLA QUIÉN SOY YO!

¿QUÉ TE PASA, ALÍ-KAN?

¡SI ES CIERTO LO QUE ME HAN DICHO, OS CASTIGARÉ A TODOS! ¡A TI LA PRIMERA!

AJENO A ESTO, HIXEM SALE DEL PALACIO DISPUESTO A AYUDAR AL ENMASCARADO.

¿ASÍ PAGAS TODO EL BIEN QUE TE HE PROPORCIONADO, TRAIDORA? ¿DEJANDO ESCAPAR A MI ENEMIGO...?

¡...Y ENVIANDO A HIXEM PARA QUE LE AYUDE! ¡OS CASTIGARÉ A LOS DOS!

¡APRESAD A HIXEM! ¡VAMOS!

¡NO, NO! ¡ÉL NO HA HECHO NADA!

ZORAIDA ES ENCERRADA EN UNA CELDA DONDE LLORA SU INFORTUNIO

¡OH, ALÁ! SÁLVALES A LOS DOS

¡DATE PRESO, HIXEM! ¡VUESTRA ACCIÓN HA SIDO DESCUBIERTA!

¿QUÉ? NO SÉ DE QUÉ ME HABLÁIS

¡ALÍ-KAN TE LO DIRÁ! ¡ANDANDO!

EL "GUERRERO DEL ANTIFAZ" SE SUMERGE SILENCIOSAMENTE EN EL ESTANQUE DEL JARDÍN DE ALÍ-KAN.

ÉSTE ES EL MEJOR SITIO PARA ESCONDERME

TODO SIGUE IGUAL QUE CUANDO YO JUGABA POR AQUÍ

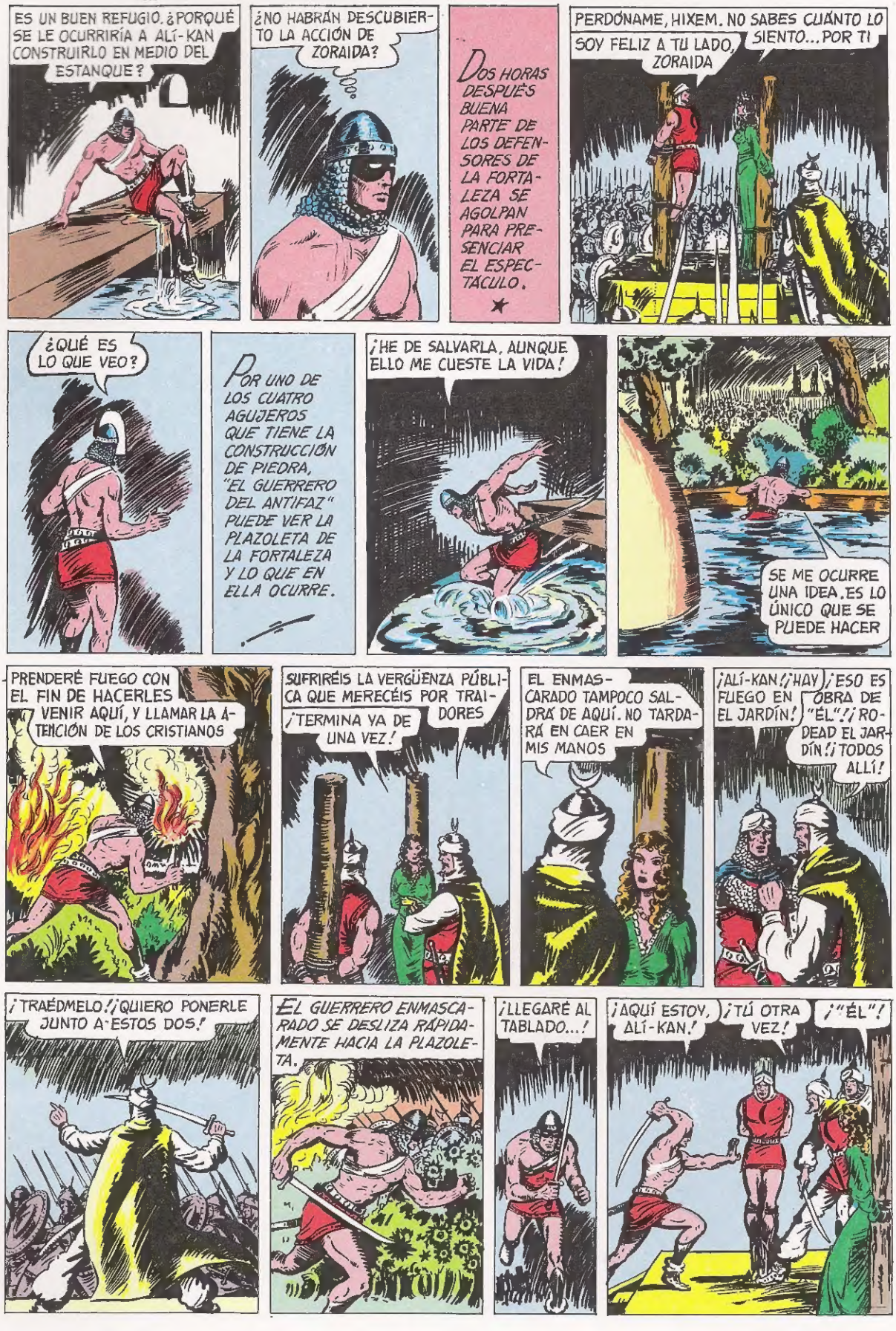
ES UN BUEN REFUGIO. ¿PORQUÉ SE LE OCURRIRÍA A ALÍ-KAN CONSTRUIRLO EN MEDIO DEL ESTANQUE?
¿NO HABRÁN DESCUBIERTO LA ACCIÓN DE ZORAIDA?
DOS HORAS DESPUÉS BUENA PARTE DE LOS DEFENSORES DE LA FORTALEZA SE AGOLPAN PARA PRESENCIAR EL ESPECTÁCULO.
PERDÓNAME, HIXEM. NO SABES CUÁNTO LO SIENTO... POR TI
SOY FELIZ A TU LADO, ZORAIDA
¿QUÉ ES LO QUE VEO?
POR UNO DE LOS CUATRO AGUJEROS QUE TIENE LA CONSTRUCCIÓN DE PIEDRA, "EL GUERRERO DEL ANTIFAZ" PUEDE VER LA PLAZOLETA DE LA FORTALEZA Y LO QUE EN ELLA OCURRE.
¡HE DE SALVARLA, AUNQUE ELLO ME CUESTE LA VIDA!
SE ME OCURRE UNA IDEA. ES LO ÚNICO QUE SE PUEDE HACER
PRENDERÉ FUEGO CON EL FIN DE HACERLES VENIR AQUÍ, Y LLAMAR LA ATENCIÓN DE LOS CRISTIANOS
SUFRIRÉIS LA VERGÜENZA PÚBLICA QUE MERECÉIS POR TRAIDORES
¡TERMINA YA DE UNA VEZ!
EL ENMASCARADO TAMPOCO SALDRÁ DE AQUÍ. NO TARDARÁ EN CAER EN MIS MANOS
¡ALÍ-KAN! ¡HAY FUEGO EN EL JARDÍN!
¡ESO ES OBRA DE "ÉL"! ¡RODEAD EL JARDÍN! ¡TODOS ALLÍ!
¡TRAÉDMELO! ¡QUIERO PONERLE JUNTO A ESTOS DOS!
EL GUERRERO ENMASCARADO SE DESLIZA RÁPIDAMENTE HACIA LA PLAZOLETA.
¡LLEGARÉ AL TABLADO...!
¡AQUÍ ESTOY, ALÍ-KAN!
¡TÚ OTRA VEZ!
¡"ÉL"!

El ALBERGUE de los 3 PINITOS

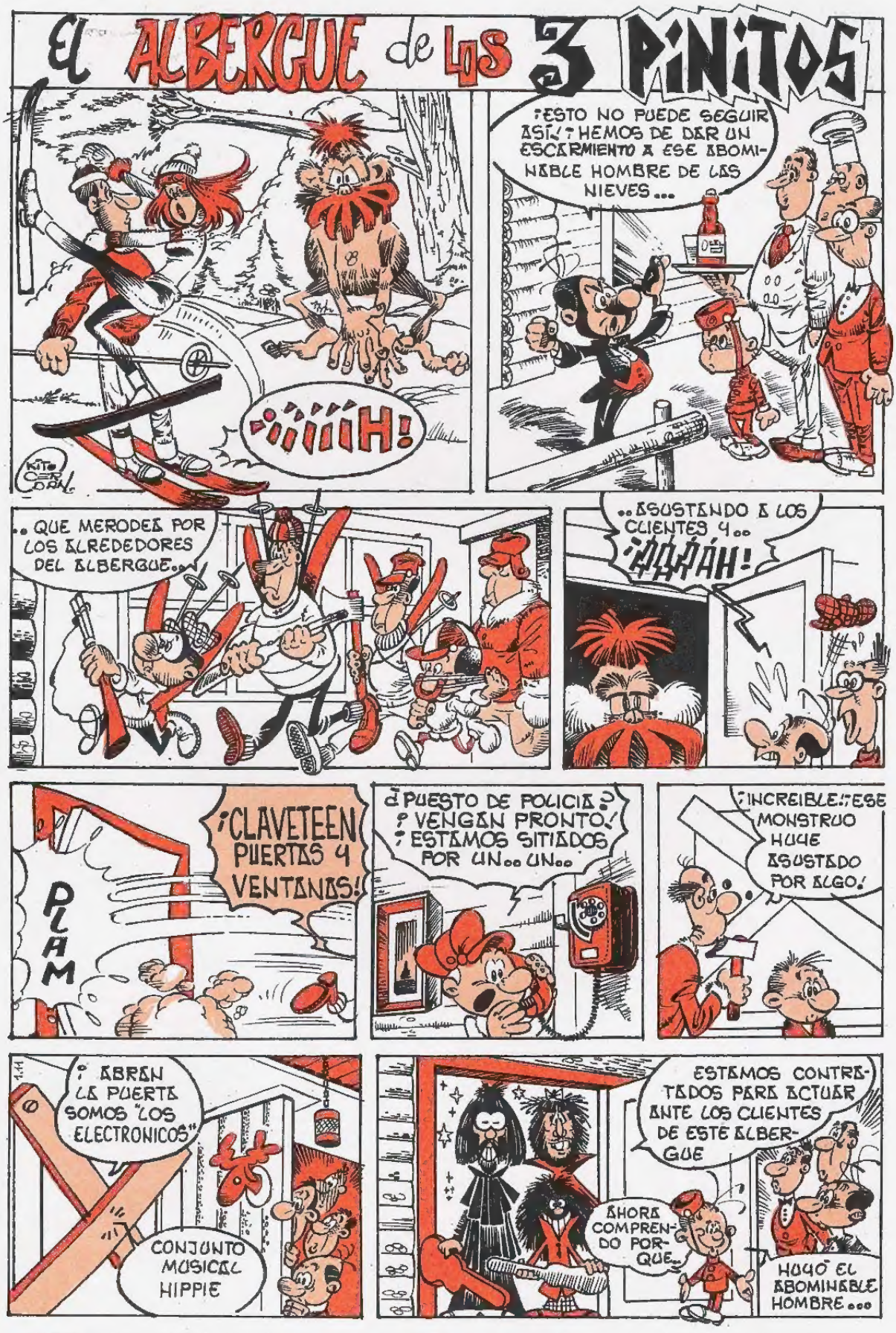

PUBLICACION JUVENIL. N.º Registro: 11.351/71. Depósito Legal: V. 2.220 – 1972. Edit. Valsa. - Calixto III, 25 - Valencia © Editora Valenciana, S. A.—1972
Talleres: Tipografía Valenciana - Calixto III, 26 - Valencia

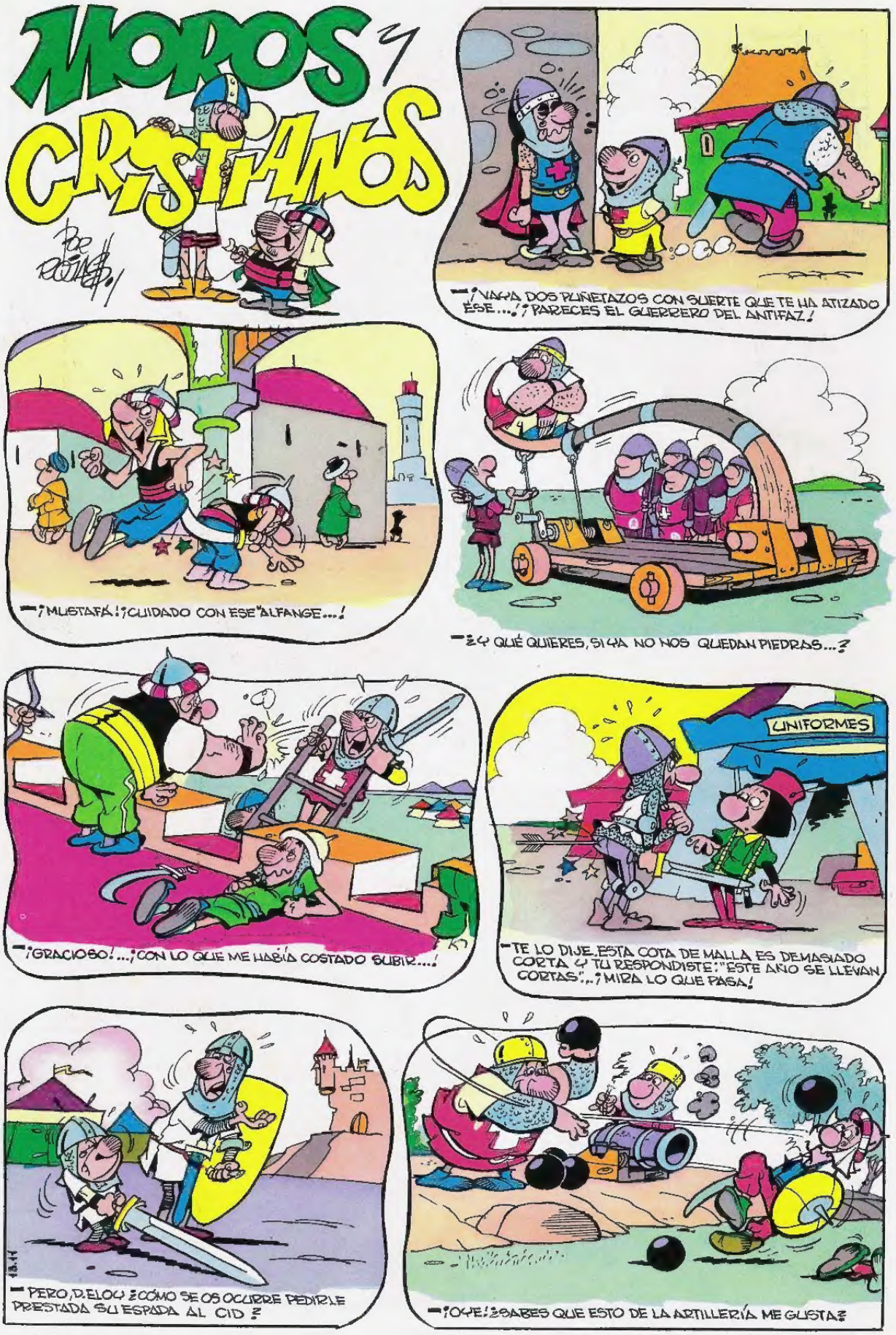
MOROS Y CRISTIANOS

12 PTAS.